

INTEGRANTES DEL PODER JUDICIAL (*) según Tipo de Organismo en el que se desempeñan

(*) al 29 de diciembre de 2011. Incluye contratados, no incluye vacantes.

TIPO DE ORGANISMO	CIRCUNSCRIPCION JUDICIAL					TOTAL	
	I	II	III	IV	V	Cantidad	%
Jurisdiccional	436	78	68	69	25	676	41,7%
Justicia de Paz (*)	36	9	17	14	19	95	5,9%
Ministerios Públicos	222	31	32	35	18	338	20,9%
No Jurisdiccional (**)	458	15	18	15	6	512	31,6%
TOTAL INTEGRANTES	1.152	133	135	133	68	1.621	100,0%

(*) Si bien esta categoría está diferenciada, según el artículo 1º de la Ley 1436 se considera jurisdiccional.

(**) Incluye organismos administrativos, de apoyo a la actividad jurisdiccional y registrales.

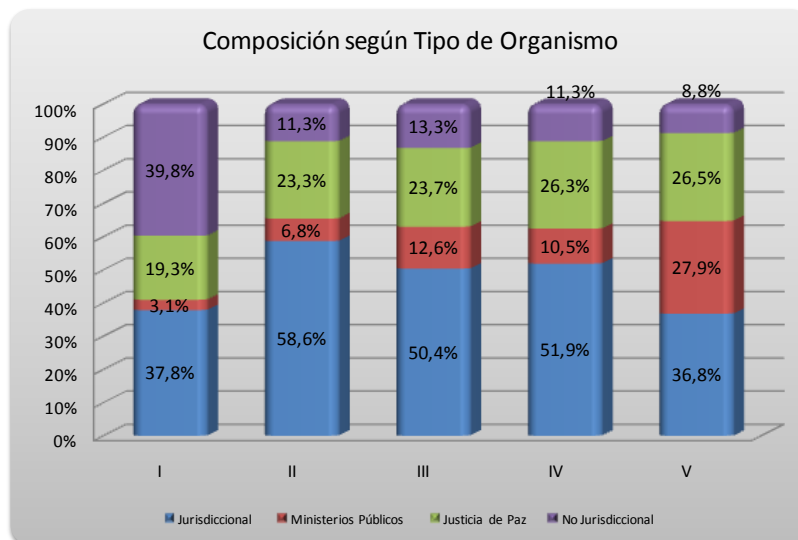
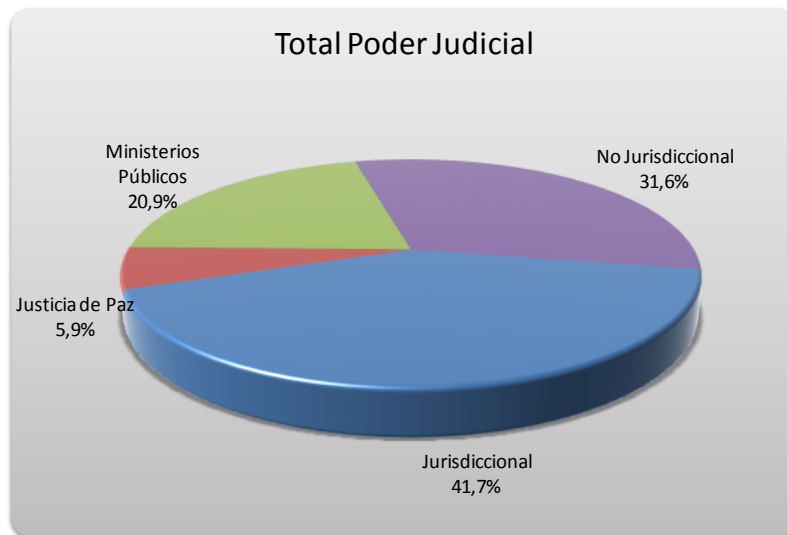

INTEGRANTES DEL PODER JUDICIAL (*) según Tipo de Organismo en el que se desempeñan

(*) al 29 de diciembre de 2011. Incluye contratados, no incluye vacantes.

